Korean Cafe
Deli & Cooking School
HANON

韓国チキン　4個　¥800(¥880)
8個　¥1,600(¥1,760)

ヤンニョム甘辛
マヌルにんにく
カンジョン甘醤油

シーズニング追加 ¥200(¥220) チェダーチーズorハニーバター

2.3人前程度のボリュームです!

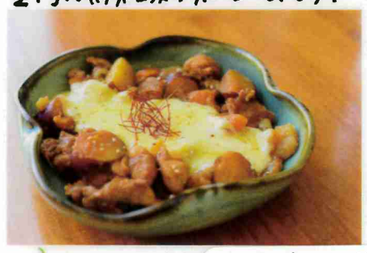

チーズタッカルビ ¥1650(¥1,815)

海鮮チヂミ　フルサイズ ¥1,100(¥1,210)　ハーフサイズ ¥600(¥660)

キムチチーズチヂミ　フルサイズ ¥1,100(¥1,210)

単品　チゲ　(1~2人前程度)

スンドゥブチゲ	¥1,200(¥1,320)	プゴックチゲ	¥1,200(¥1,320)
ユッケジャンチゲ	¥1,200(¥1,320)	ソルロンタンチゲ	¥1,400(¥1,540)

韓国海苔巻き　チーズキンパ　¥1,000(¥1,100)

일품요리

韓国海苔巻き　ソコギキンパ ¥1,000(¥1,100)
(牛肉入り韓国海苔巻き)

おつまみ、一品料理、お酒のお供に!

トッポッキ
フルサイズ ¥1,100(¥1,210)　ハーフサイズ ¥600(¥660)

ジャジャントッポッキ(韓国餅肉味噌味)
フルサイズ ¥1,100(¥1,210)

チョレギサラダ　フルサイズ ¥1,000(¥1,100)　ハーフサイズ ¥600(¥660)

チャプチェ(韓国春雨炒め)
フルサイズ ¥1,100(¥1,210)
ハーフサイズ ¥600(¥660)

プルコギ炒め　¥1,500(¥1,650)

サムギョプサル　¥1,500(¥1,650)

*フルサイズ→2~3人前程度　ハーフサイズ→1~2人前程度 です!